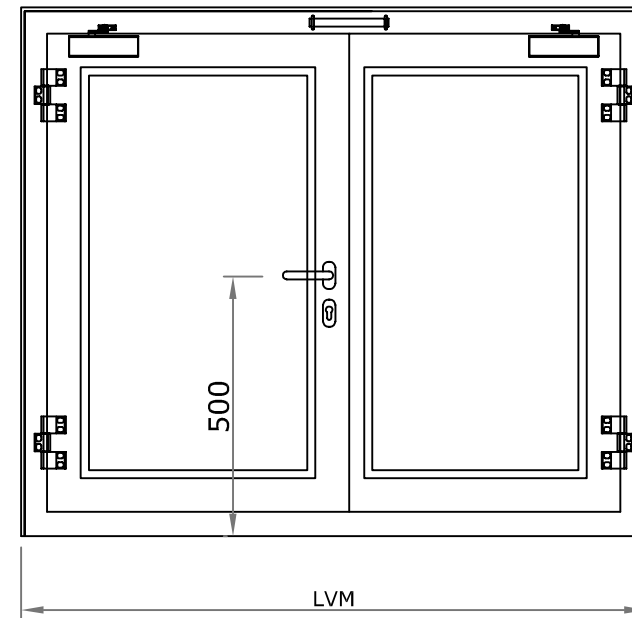
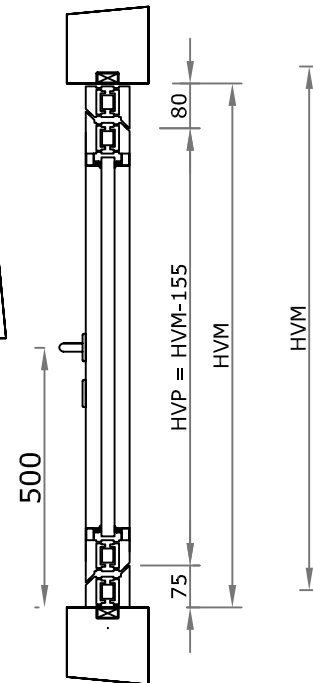
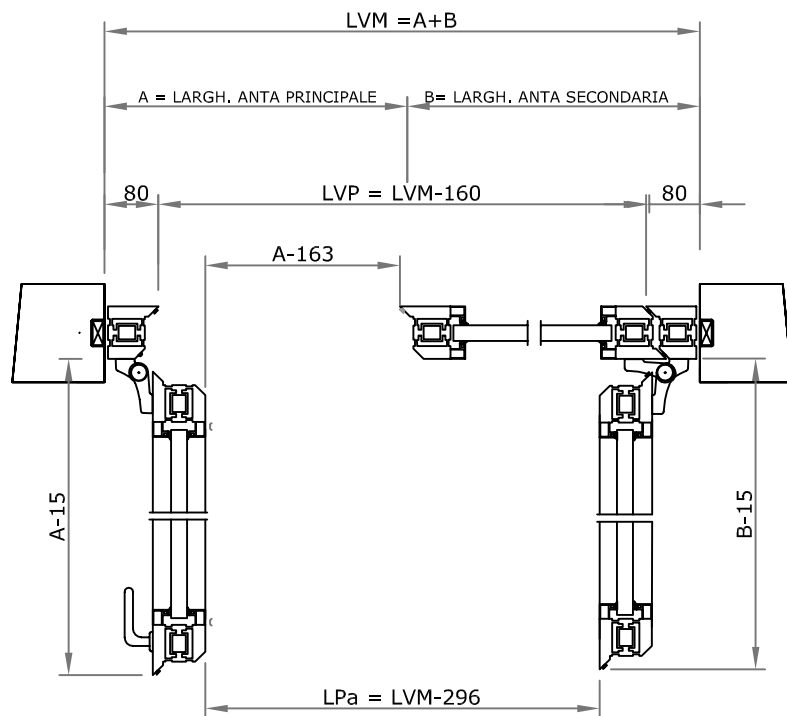

Sez. Orizzontale

Sez. Verticale

Vista lato a Tirare

ALL est VF2

**ACCESSORI**

- ☐ Chiudiporta braccio a "V"
- ☐ Chiudiporta a slitta
- ☐ 1/2 maniglia Inox su rosetta e bocchetta (lato a tirare)
- ☐ 1/2 cilindro (lato a tirare)
- ☐ Sequenziatore di chiusura per ante
- ☐ RAL

Altro

LVM= Larghezza Vano Muro
HVM=Altezza Vano Muro
LPT = Larghezza Passaggio al Telaio
HPT = Altezza Passaggio al Telaio
LPa = Larghezza passaggio all' anta

Qta. ____

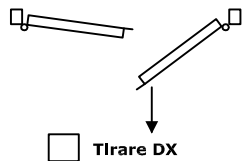

Qta. ____

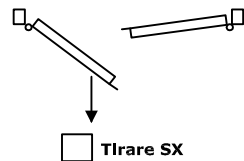
**TIPOLOGIA DI MONTAGGIO**

①
MONTAGGIO A CORRIDOIO
N.B.:PROFILO "L" SU 4 LATI

COTROTELAIO 40X20X2
(A cura del cliente)

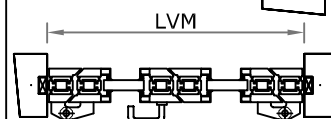

②a
MONTAGGIO A SPIGOLO
N.B.:PROFILO "Z" SU 4 LATI
(Mostrina su 4 Latì)

COTROTELAIO 40X20X2
(A cura del cliente)

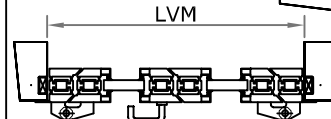

②b
MONTAGGIO A SPIGOLO
N.B.:PROFILO "Z" SU 3 LATI
PROFILO "L" SU 1 LATO
(Mostrina su 3 Latì)

COTROTELAIO 40X20X2
(A cura del cliente)

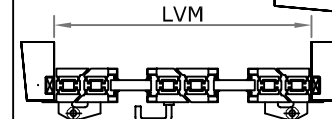

Dimensioni in mm.

LVM ____ x HVM ____

LVM= A+B

A= ____ B= ____

☐ Vetro EI 30
(uso Esterno)

☐ Vetro EI 60
(uso Esterno)

Vetro trasparente per uso esterno EI 30/60 - Ug = 1,5 W/m²K



Fael Security Srl
Via E. Majorana
72100 Brindisi - ITALIA
Tel. 0831-546563 Fax 0831-546674
E-mail: fael@fael.com
Web: http://www.fael.com

VITRALIGHT
VETRATA FINESTRA TAGLIAFUOCO
EI 30/60 ALLUMINIO
(Doppia Anta)
USO ESTERNO

Cliente: _____

Ordine n° _____ del _____

Rif. : _____

Timbro e Firma

Data: _____